



การไฟฟ้าส่วนภูมิภาค  
PROVINCIAL ELECTRICITY AUTHORITY

เลขที่ ก.๓.กจ.(ป.บ.) ๑๕๕๕ / ๒๕๖๒  
ชื่อผู้รับ นายภัคพงษ์ วงษ์พันธุ์ชา  
ชื่อผู้ .....

### วิญญูขอตัดไฟ

วันที่ ๒๐ มิถุนายน ๒๕๖๒  
ตำแหน่ง อ.ก.บ.บ.(ก.๓)  
ตำแหน่ง .....

Switching Deadline

วันที่ ๒๔ มิ.ย. ๖๒

ด้วย กฟภ. กจ. จะขอตัดไฟเพื่อปฏิบัติงานในระบบสายส่ง/สถานีไฟฟ้า ๓๑๗ หมู่ ๑ ตามแผนผังสังเขป  
แบบ จำนวน ๑ แผ่น ดังนี้

ที่	ระบบ/ สถานี	วัน/เดือน/ปี	ตั้งแต่เวลา	ถึงเวลา	ลักษณะงานที่ปฏิบัติและบริเวณ	จาก	ถึง	ผู้ควบคุมงาน
๑	F3 / กจ.	๒๗ มิ.ย. ๖๒	๐๘.๐๐	๑๗.๐๐	พาดสาย ๑๘๕ ค.บ.ม	SF6๓ KCA3S-10 สะพานลอบหน้าราวรับ	SF6๓ KCA3S-13 หน้าบับหลอด SF6๓ KCA3S-12 วัดเย็นสนิท	เสกสรรศักดิ์ พิภพเขียว  โทร ๐๘๑-๙๙๕๖๕๐๙
	F5 / กจ.	๒๗ มิ.ย. ๖๒	๐๘.๐๐	๑๖.๐๐	พาดสาย ๑๘๕ ค.บ.ม	Diss๓ KCA5S-09 ตรงข้ามวัดถ้ำประทุน	Diss๓ KCA5S-10 สาทรเจริญ	

พื้นที่ที่มีผู้ใช้ไฟได้รับผลกระทบ(ไฟดับ) หนักรวบรวม สวมแยกหมวดการวางบ้านเก่า บาดขวางแยกวัดเย็นสนิท...

ผู้ประสานงานการตัดไฟ ชื่อ นายเสกสรรศักดิ์ พิภพเขียว ตำแหน่ง อ.ก.บ.บ.บ. โทร ๐๘๑-๙๙๕๖๕๐๙

พื้นที่ ที่ขอตัดไฟปฏิบัติงานมีสายเคเบิลใยแก้วนำแสงของ กฟน. (หากมีโอกาสชำรุด ผดส.กรส.(ก.๓) จะไปตรวจสอบก่อนปฏิบัติงาน)

๑.  มีสายเคเบิลใยแก้วนำแสง ๑.๑  มีโอกาสชำรุด ๑.๒  ไม่มีโอกาสชำรุด  
๒.  ไม่มีสายเคเบิลใยแก้วนำแสง

ลงชื่อ (นายนคร กวางขวาง)

ตำแหน่ง วิศวกร(ท) วิชาการแทน ผจก.กฟภ.กจ.

๒๐ มิ.ย. ๒๕๖๒

สำหรับแผนกควบคุมการจ่ายไฟ (ผคฟ.) กฟภ.๓  
เรียน อ.ก.บ.บ.(ก.๓)

ผคฟ. ทพิจารณาแล้วเห็นควร

อนุมัติให้ตัดไฟตามคำขอข้อ 1 พัดเตอร์ KCA3 จาก KCA3S-10 ถึง KCA3S-12, KCA3S-13  
ในวันที่ ๒๗ มิ.ย. ๖๒ ตั้งแต่เวลา ๐๘.๐๐ น. ถึง ๑๗.๐๐ น. ตามใบสั่งทำสวิตซ์ซึ่งเลขที่ ๖๒๐/๖๒

อนุมัติให้ตัดไฟตามคำขอข้อ ๒ พัดเตอร์ KCA5 จาก KCA5S-09 ถึง KCA5S-10  
ในวันที่ ๒๗ มิ.ย. ๖๒ ตั้งแต่เวลา ๐๘.๐๐ น. ถึง ๑๗.๐๐ น. ตามใบสั่งทำสวิตซ์ซึ่งเลขที่ .....

อนุมัติให้ตัดไฟตามคำขอข้อ ... พัดเตอร์ ... จาก ... ถึง ...  
ในวันที่ ... ตั้งแต่เวลา ... น. ถึง ... น. ตามใบสั่งทำสวิตซ์ซึ่งเลขที่ .....

พนักงานศูนย์ฯ นาย ธีรศักดิ์ วงษ์ใหญ่ ประธานงานการขอตัดไฟกับ ๑๖๗๖๕๖๕๐๙ ๕๖๕๖๕๐๙

(นายเสกสรรศักดิ์ พิภพเขียว)  
๑๘ มิ.ย. ๖๒

สำหรับผู้อนุมัติ

ที่ ก.๓ ก.บ.บ.(คฟ.) 1761

เรียน ผจก. กฟภ. กจ.

อ.ก.บ.บ.(ก.๓), อ.ก.ว.ว.(ก.๓)

อนุมัติ และแจ้ง จป/ เพื่อตรวจสอบความปลอดภัย

ขั้นตอนการสวิตซ์ ๒ แผ่น

แผนผังแบบ 1 แผ่น

ผจก. (สถานี) .....

๒๔ มิ.ย. ๒๕๖๒  
(นายเอกชัย ทังสุวรรณ)

ก.บ.บ.(ก.๓) ปฏิบัติงานแทน อ.ก.บ.บ.(ก.๓)

## ใบสั่งทำสวิตชิง

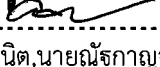
1. สถานที่ทำงาน	บริเวณหน้าราชภัฏกาญญา ถึง สามแยกบ้านเก่า		
2. กำหนดวันที่ทำงาน	27 มิ.ย. 62	ระหว่าง 08.00 น.	ถึง 17.00 น.
3. ผู้ขอทำงาน	กฟจ.กจ.	งานที่ทำ	ปรับปรุงระบบจำหน่าย พาดสายแรงสูง ตามใบขอปฏิบัติงาน 820/2562
4. เตรียมการสวิตชิงโดย		นายพิชชา กลิ่นประทุม	วันที่ 21 มิถุนายน 2562
5. ตรวจสอบสวิตชิงโดย			วันที่ ๑1-๐6-๖2
6. อนุมัติสวิตชิงโดย			วันที่ 24 มิ.ย. 62
7. สั่งทำสวิตชิงโดย	1. นายสถาพร, นายธนิต, นายณัฐกาญจน์, นายสามารถ 2. นายเพชรรัตน์, นายมงคล, นายพิชชา, นายอมร 3. นายกฤษณะศักดิ์, นายขุนทอง, นายนครินทร์, นายพนิต		(กะ1 00.00 น. - 08.00 น.) (กะ2 08.00 น. - 16.00 น.) (กะ3 16.00 น. - 24.00 น.)

ที่	รหัสอุปกรณ์	สภาพอุปกรณ์ ปกติก่อน ดำเนินการ	ดำเนินการ	เวลา	ผู้ดำเนินการ	ผู้สั่งการ	หมายเหตุ
1	KB-KT1A/KT3A	"OLTC" Auto	"OLTC" Manual		EGAT		-
2	KB-KT2A	"OLTC" Auto	"OLTC" Manual		EGAT		-
3	KCA03VB-01	"ON" Auto Reclose	"OFF" Auto Reclose		KCA		- โหลด 3.2 MW
4	KCA05VB-01	"ON" Auto Reclose	"OFF" Auto Reclose		KCA		- โหลด -1.5 MW
5	ย้ายโหลด KCA 3,5 บางส่วนไปจ่ายจาก KCA 5						
6	DIS ชั่วคราวไลน์ KCA 3	ปลด	สับ		กจ.		DIS ปากทางลำขุนแผน
7	KCA03S-13	สับ	ปลด, ล็อคคาน		กจ.		SF6 หน้าปัดหลอด
8	KCA03S-24	ปลด	สับ		กจ.		SF6 หมวดการทางบ้านเก่า
9	KCA05S-10	สับ	ปลด(ใช้โหลดบัสเตอร์)		กจ.		DIS สาธารเวีร์ค
10	แจ้งหน้าให้ทำการตรวจสอบ KCA03S-12 (SF6 หน้าวัดเอ็นสนิท) ให้อยู่สถานะ "OFF" พร้อมล็อคคาน						
11	เมื่อพร้อมดับไฟทำงาน						
12	KCA05S-09	สับ	ปลด(ใช้โหลดบัสเตอร์)		กจ.		DIS ตรงข้ามวัดถ้าประทุน
13	KCA03S-10	สับ	ปลด, ล็อคคาน		กจ.		SF6 สะพานลอยหน้าราชภัฏกาญญา
14	แจ้งพื้นที่ไฟดับให้พนักงานรับทราบ						
15	แจ้งพนักงานเทสไฟ ช็อตกราวด์ จุด G1						
16	แจ้งพนักงานเทสไฟ ช็อตกราวด์ จุด G2						
17	แจ้งพนักงานเทสไฟ ช็อตกราวด์ จุด G3						
18	แจ้งพนักงานเทสไฟ ช็อตกราวด์ จุด G4						
19	แจ้งพนักงานเทสไฟ ช็อตกราวด์ จุด G5						
20	KB-KT1A/KT3A	"OLTC" Manual	"OLTC" Auto		EGAT		-
21	KB-KT2A	"OLTC" Manual	"OLTC" Auto		EGAT		-
22	KCA03VB-01	"OFF" Auto Reclose	"ON" Auto Reclose		KCA		-
23	KCA05VB-01	"OFF" Auto Reclose	"ON" Auto Reclose		KCA		-
24	แจ้งชุดปฏิบัติงานทำงานได้						
สิ้นสุด Switching ช่วงเช้า							



แผนผังตู้ไฟฟ้าวันที่ ๒๗ มิถุนายน ๒๕๖๒ เวลา ๐๘.๐๐ - ๑๗.๐๐ น.

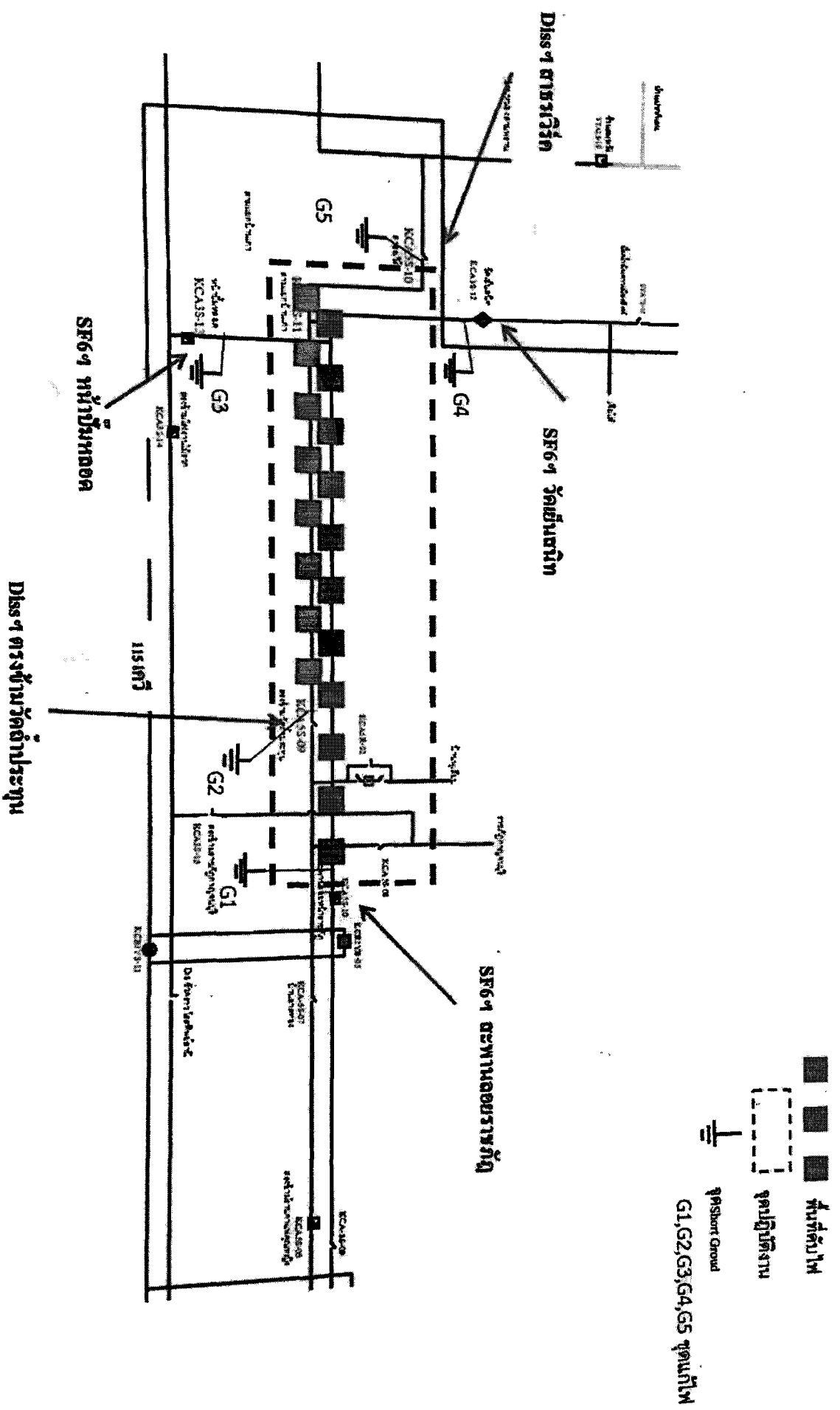



การไฟฟ้าส่วนภูมิภาค  
PROVINCIAL ELECTRICITY AUTHORITY

จาก วศก.๖ ผปบ.กฟจ.กจ.

ถึง ผจก.กจ./ทม.ปบ.กจ.

เลขที่ ก.๓ กจ.(ปบ.)...../๒๕๖๒

วันที่

เรื่อง ขออนุมัติดับกระแสไฟฟ้าเพื่อปรับปรุงระบบจำหน่าย

เรียน ผจก.กจ./ทม.ปบ.กจ.

ตามอนุมัติ ก.๓ กจ.(ปบ.)-๑๕/๒๕๖๒ ลว. 1๖ มี.ค. ๖๒

ให้แผนกปฏิบัติการฯ

ปรับปรุงระบบจำหน่าย ชื่องาน ปรับปรุงระบบจำหน่าย ๑๑๓ (วศก.๖-๑๑๓) แขวงท่าเสา - สหกรณ์การเกษตร ๓.

WBS. P-SE202.0-I-ksipd.0023

โครงข่าย ๒๐๐๘๒๒๕๐, ๒๐๐๘๒๒๕๓

หมายเลขงาน ๒๐๐๘๒๒๕๐ และ ๒๐๐๘๒๒๕๓

ปัจจุบันกระผมได้ดำเนินการเตรียมแผนการปฏิบัติงานดังนี้-

๑. ๕ โคน และ ๑ โคน PIC. ขนาด 1๕๕ อ.ว. ๑.๐๗๗ ๒ กว. (2๐๐๘๒๒๕๐)
๒. ๕ โคน ๐๘๐๘๒๒๕๓
๓. ๒๐๐๘๒๒๕๐ และ ๒๐๐๘๒๒๕๓ ๑๕๕ ม.ว. ๑.๐๗๗ ๒ กว. (2๐๐๘๒๒๕๓)
๔. ๕ โคน ๐๘๐๘๒๒๕๓

ในการดำเนินการมีความจำเป็นต้องดับกระแสไฟฟ้าแรงสูง, แรงต่ำ ในวันที่ ๑๖ มี.ค. ๖๒

ตั้งแต่เวลา ๐๘:๐๐

น. ถึง เวลา 1๗:๐๐

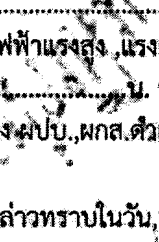

น. หากดำเนินการแล้วเสร็จก่อนกำหนด

จะจ่ายกระแสไฟฟ้าให้ก่อน ดังนั้นขอความอนุเคราะห์ให้ทาง ผปบ., ผกส.ตัวเนินการดังนี้-

ผปบ.กฟจ.กจ.

(✓) ดำเนินการประกาศแจ้งผู้ใช้ไฟในบริเวณดังกล่าวทราบในวัน, เวลา ตามระเบียบ

ผกส.กฟจ.กจ.

(✓) ดำเนินการแจ้งเจ้าหน้าที่ จป. เพื่อตรวจสอบความปลอดภัยในการปฏิบัติงาน

จึงเรียนมาเพื่อโปรดพิจารณาดำเนินการให้ต่อไปด้วย

(นายเสกสรรค์ พักเขียว)

วศก.๖ ผปบ.กฟจ.กาญจนบุรี

ทผ.กส., ทผ.ปบ.

อนุมัติ

(นายนคร กว่างขวาง)

รจก.(ท) รักษาการแทน ผจก.กฟจ.กจ.

๖ มี.ค. ๒๕๖๒

- นายเสกสรรค์ฯ ขออนุมัติดับไฟด้านแรงสูง

- E/O สั่งการสวิตซ์ชิง

- พง., ลขง. แก๊ส ไฟ ช่างไหลค, เชื้อคร่าวค, ปลดไหลค หม้อแปลง